

STAROSTWO POWIATOWE
w Świeciu

Wydział Geodezji, Kartografii, Katastru
i Gospodarki Nieruchomościami
ul. Gen. Józefa Hallera 9, 86-100 Świecie
tel. (52) 56 23 137

WYRYS Z MAPY EWIDENCYJNEJ

SKALA 1:5000

obr. Pruszcz 0018, ark. 3: dz. 2/20, 2/21, 2/105
Sekcje mapy: 344.424.2

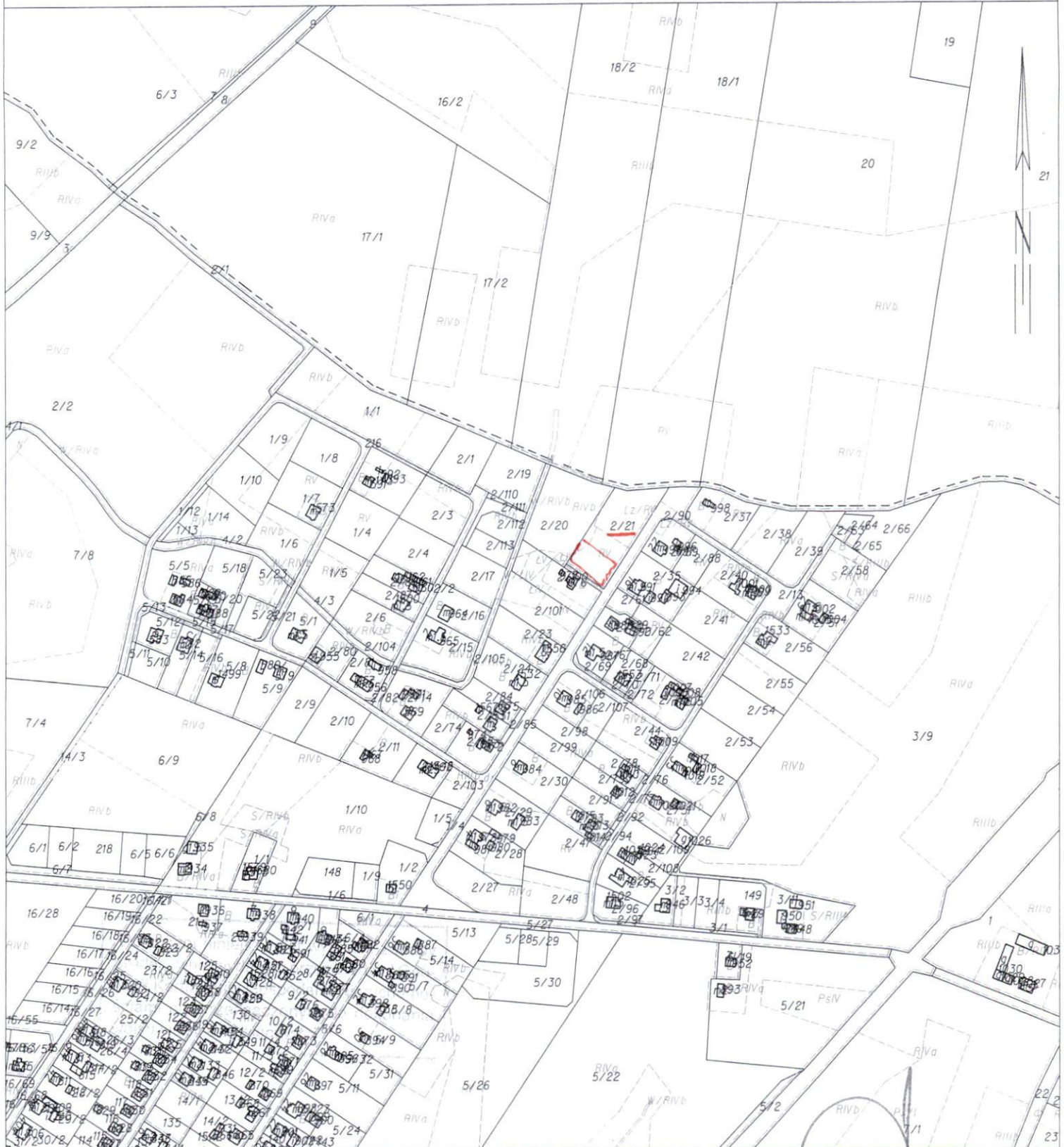

STAROSTWO POWIATOWE
w Świeciu

Wydział Geodezji, Kartografii, Katastru
i Gospodarki Nieruchomościami
ul. Cieszyńska i Hallsta 9, 86-100 Świecie
tel. (022) 211 33 133

(nazwa organu wydającego dokument)

Województwo: kujawsko-pomorskie
Powiat: świecki
Jednostka ewidencyjna: 041408_2, Pruszcz

WYPIS UPROSZCZONY Z REJESTRU GRUNTÓW

sporządzono dnia: 21.11.2013 08:32:53 według stanu na dzień: 21.11.2013 08:32

Obręb	Ark.	Nr działki	JR	Pow. [ha]	Użytek lub klasa		Nr KW lub inne dokumenty	Adres lub położenie
					Rodzaj	Pow. [ha]		
Forma władania i udział		Osoba i adres						
Pruszcz [Nr 0018]	3	2/20	G215	0.4442	RIVb LIV LV	0.4250 0.0115 0.0077	BY1S/00009721/6	-
Identyfikator: 041408_2.0018.AR_3.2/20								
1/1 właściciel		Krakowski Wojciech (Albin, Janina) zam. Pruszcz, 86-120 Pruszcz						
Pruszcz [Nr 0018]	3	2/21	G754	0.4180	RIVb RV Lz-RV	0.0233 0.1714 0.2233	BY1S/00048294/8	-
Identyfikator: 041408_2.0018.AR_3.2/21								
1/1 właściciel		GMINA PRUSZCZ siedziba: ul. Główna 33, 86-120 Pruszcz						
Pruszcz [Nr 0018]	3	2/105	G276	0.1542	W-RIVb W-LIV	0.1345 0.0197	BY1S/00031461/8	-
Identyfikator: 041408_2.0018.AR_3.2/105								
1/1 właściciel		GMINA PRUSZCZ siedziba: ul. Główna 33, 86-120 Pruszcz						
↑ Uwagi:		ROWY SZCZEGÓŁOWE						

Ilość działek na wypisie: 3

Suma powierzchni działek: 1.0164 ha

Ks. zam. 3327/2013

DOKUMENT SŁUŻY DO CELÓW
INFORMACYJNYCH

Geneta Powiatowy
Inż. Romanus Rele

(imię i nazwisko osoby reprezentującej organ)
data i podpis